Vitrail lumineux

Matériel requis	Code BB	Lien vers notre site internet Institutionnel	Parents/Familles
Papier construction noir, pqt. de 50	1355031	→	→
Marqueur permanent noir	3297116	→	→
Papier vitrail, pqt. de 10	1350750	→	→
Colle transparente éco. B&B en bâton 35 g.	1121946	→	→
Ciseau 15 cm	1120666	→	→

Cliquez sur les flèches afin d'accéder à la page du produit sur notre site internet.

Description de la technique

1. Plier la feuille de papier construction noir en deux, dans le sens de la longueur.

2. Découper une fenêtre dans la partie pliée, en gardant une bordure de 4 à 5cm.

3. Avec la retaille, découper plusieurs bandes d'une largeur d'environ 2 cm de différentes longueurs, certaines droites et d'autres sinueuses.

4. Avec de la colle en bâton, coller les bandes de façon transversale dans la fenêtre afin de créer des cloisons.

5. Coller du papier vitrail de différentes couleurs dans chaque cloison.

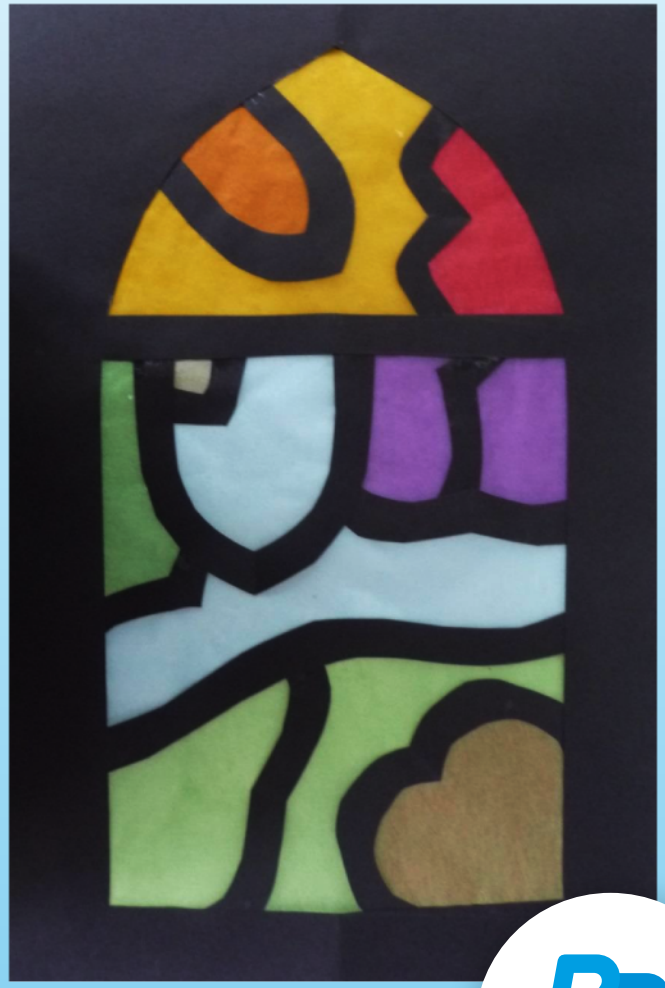

BB.ca Brault & Bouthillier